SITUACE PŘECHODNÉHO DOPRAVNÍHO ZNAČENÍ

MODERNIZACE TRAMVAJOVÉ TRATI NA ULICI VÍDEŇSKÁ

DOKONČOVACÍ PRÁCE

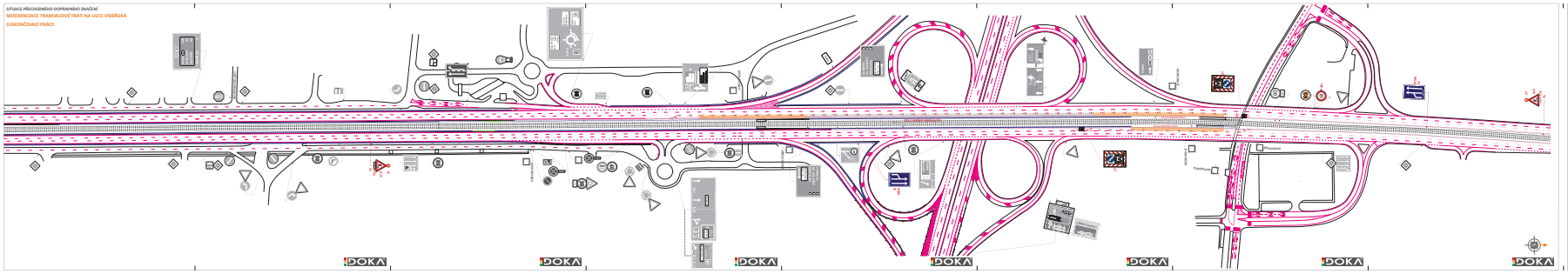

LEGENDA:

- TRVALÉ SVISLÉ DOPRAVNÍ ZNAČENÍ
- TRVALÉ SVISLÉ DOPRAVNÍ ZNAČENÍ DOČASNĚ ZAKRYTÉ/ZRUŠENÉ
- PŘECHODNÉ SVISLÉ DOPRAVNÍ ZNAČENÍ STANOVÍ SE AKB - ZÁKLADE DOPRAVY ZÁSADEM POŽADAVKŮ KONKURENCE
- TRVALÉ VODOROVNÉ ZNAČENÍ
- PRACOVNÍ ZÁKLAD
- NEPŘEKONATELNÁ ZÁKLAD

POZNÁMKA: PŘECHODNÉ DOPRAVNÍ ZNAČENÍ BUDE ZKLADENO DLE TP 66, BE A 153

BRNO
Modřice
Rebešovice
Rajhrad
Silnice II/416
Silnice II/416
Silnice II/416